

# Kronen Zeitung

**Touren & Auflagen**

# Große Werbewirkung

Die Käufer und Leser unserer Trägermedien erwarten Informationen.  
Werbung mit Zeitungsbeilagen trifft dabei voll ins Schwarze.

**Kronen  
Zeitung**

# 8 gute Gründe für Ihre Beilage in der Kronen Zeitung

1

## HOHE WIRTSCHAFTLICHKEIT

Die Beilagenstreuung in der Kronen Zeitung zeichnet sich durch ein optimales Preis-Leistungsverhältnis aus. Profitieren Sie von den günstigen Beilagenpreisen und unserem attraktiven Bonusprogramm.

---

2

## ENORME ZIELGENAUIGKEIT

Sie können Ihre Beilagenstreuung ganz individuell aus einer Vielzahl an Streugebieten in ganz Österreich wählen – punktgenau und effizient.

---

3

## GROSSE WERBEWIRKUNG

Zeitungsleser erwarten Information. Werbung durch Zeitungsbeilagen trifft da voll ins Schwarze und hebt sich klar von unangefordertem Prospektmaterial ab.

---

4

## PROSPEKTVERWEIGERER

Steigende Zahl an Personen, die unadressierte Werbung ablehnen - vor allem im urbanen Raum.

---

5

## ABSOLUTE TERMINTREUE

Die Verteilung Ihrer Beilage erfolgt termingerecht und verlässlich an einem Tag.

6

## DIREKT ZUM KONSUMENTEN

Mit der Kronen Zeitung kommt Ihre Beilage direkt zum Leser. Wir liefern direkt an die Wohnungstür.

---

7

## HOHER ABOANTEIL

von 87 % bringt hohe Leser-Blatt-Bindung und intensive Nutzung.

---

8

## SONNTAG IST LESETAG

Beilagen in der Sonntagsausgabe der Kronen Zeitung profitieren von der längeren Verweildauer „am idealen Tag“ für Kaufentscheidungen.

**Kronen  
Zeitung**

Quelle: ÖAK 1. HJ 2025

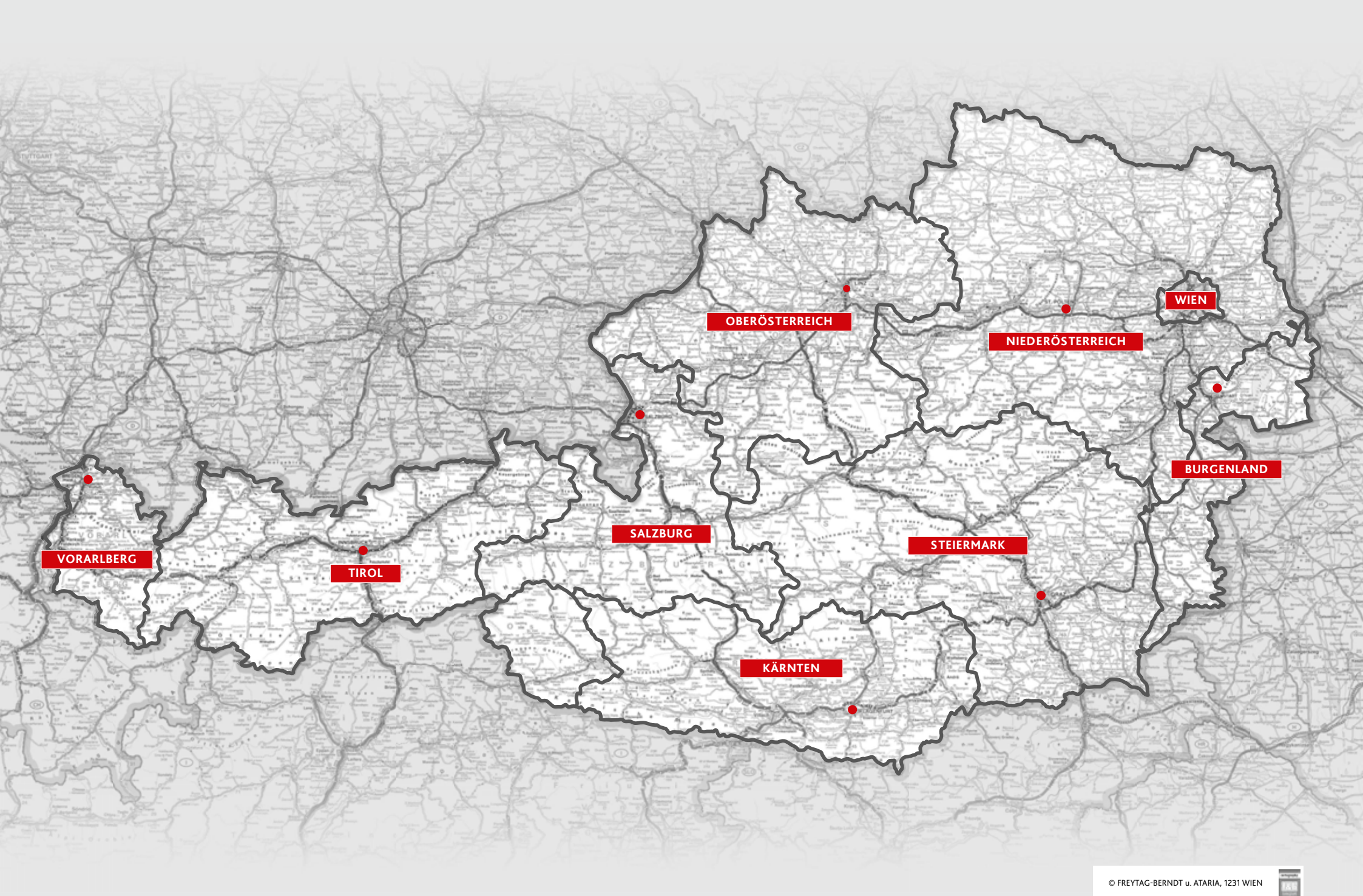

# Gesamtauflagen

BUNDESLAND	MO - DO	FREITAG	SAMSTAG	SONNTAG	HAUS-ZUSTELLUNG	POSTABOS
WIEN	59.700	71.700	64.300	186.400	44.900	2.500
NIEDERÖSTERREICH	109.200	129.000	116.500	227.600	91.600	5.300
BURGENLAND	29.800	34.100	31.400	52.900	26.500	500
KRONE STAMM	198.700	234.800	212.200	466.900	163.000	8.300
OBERÖSTERREICH	93.000	107.200	96.500	165.500	77.400	5.600
SALZBURG	45.500	49.700	46.600	67.000	38.500	2.500
STEIERMARK	94.400	102.800	96.000	162.000	81.100	3.700
KÄRNTEN/OSTTIROL	54.800	58.300	55.700	82.000	48.200	1.800
TIROL	34.200	37.100	35.100	60.300	29.200	1.400
VORARLBERG	2.200	2.700	2.400	11.700	-	700
KRONE GESAMT	522.800	592.600	544.500	1.015.400	437.400	24.000

Die Auflagensummen der einzelnen Bezirke Montag bis Samstag inkludieren Hauszustellung, Einzelverkauf sowie Geschäfts- und Trafikverkauf. Die Sonntagsauflagen inkludieren den Verkauf über SB-Taschen, Hauszustellung sowie einzelne Trafiken und Tankstellen.

# WIEN

HAUSZUSTELLUNG	AUFLAGE
<b>1 WIEN WEST</b> (W 13, 14, 15, 16, 17, 18, 19)	10.800
<b>2 WIEN NORD</b> (W 02, 20, 21, 22)	15.900
<b>3 WIEN SÜD</b> (W 10, 11, 12, 23)	12.900
<b>4 WIEN MITTE</b> (W 01, 03, 04, 05, 06, 07, 08, 09)	5.300

GESAMTAUFLAGE	
Montag – Donnerstag	59.700
Freitag	71.700
Samstag	64.300
Sonntag	186.400

**Kronen  
Zeitung**

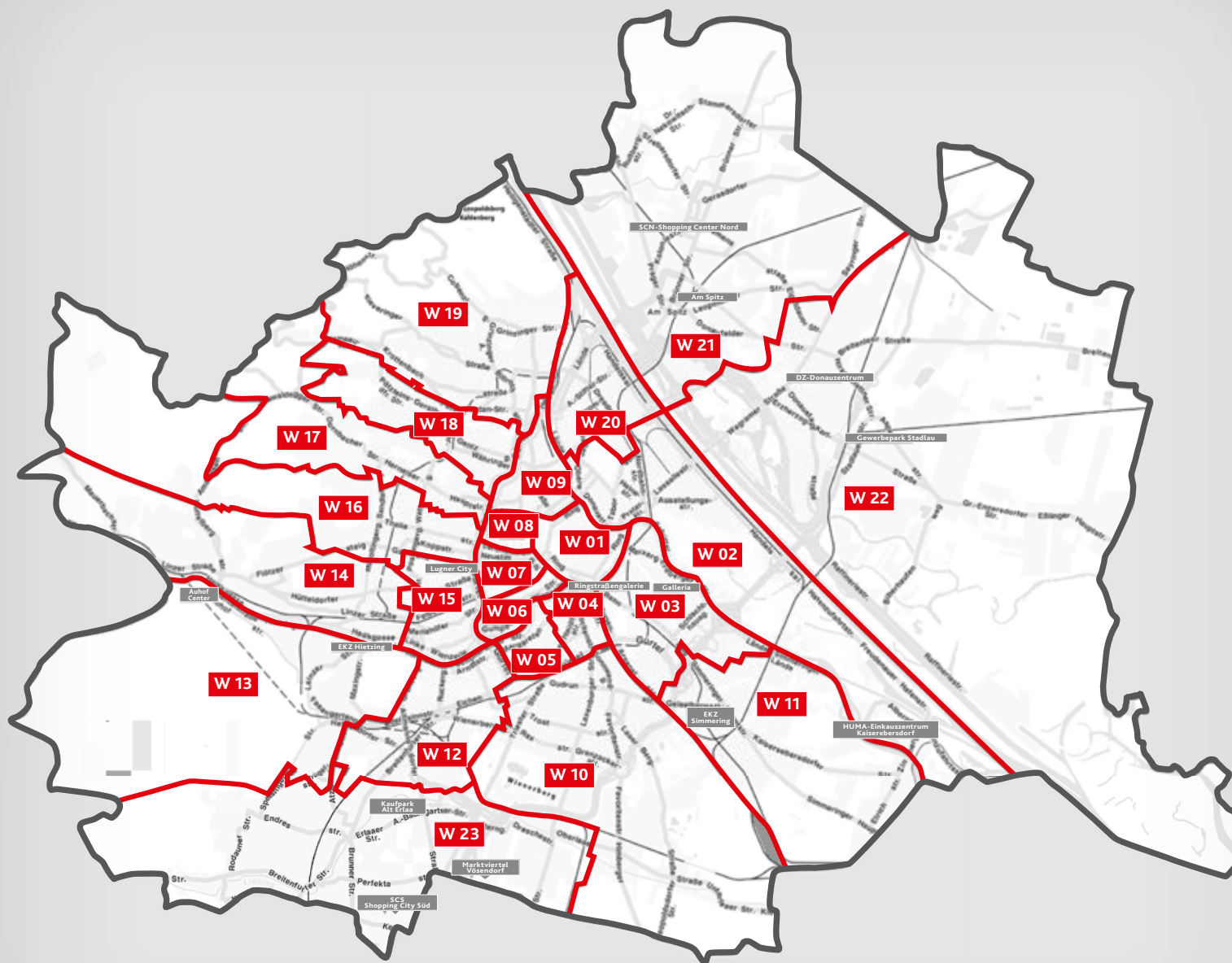



## WIEN

TOUR	MO-DO	FR	SA	SO	BEZIRKE WIEN
W 01	1.000	1.200	900	3.000	1., Innere Stadt
W 02	2.400	2.900	2.700	10.300	2., Leopoldstadt
W 03	2.300	2.800	2.400	8.600	3., Landstraße
W 04	800	900	800	2.400	4., Wieden
W 05	1.000	1.400	1.100	3.300	5., Margareten
W 06	800	900	800	2.600	6., Mariahilf
W 07	800	1.000	800	2.600	7., Neubau
W 08	700	800	600	1.700	8., Josefstadt
W 09	1.000	1.300	1.000	2.800	9., Alsergrund
W 10	5.600	7.000	6.400	20.100	10., Favoriten
W 11	3.400	4.200	3.700	8.900	11., Simmering
W 12	2.400	2.900	2.600	8.200	12., Meidling
W 13	2.000	2.300	2.000	6.600	13., Hietzing
W 14	3.200	3.900	3.400	8.700	14., Penzing
W 15	1.500	2.000	1.700	6.600	15., Rudolfsheim
W 16	2.300	2.900	2.600	8.600	16., Ottakring
W 17	1.300	1.600	1.400	5.300	17., Hernals
W 18	1.200	1.500	1.200	4.700	18., Währing
W 19	2.400	2.900	2.600	7.700	19., Döbling
W 20	2.100	2.600	2.300	6.600	20., Brigittenau
W 21	6.900	8.300	7.600	17.900	21., Floridsdorf
W 22	7.700	8.800	8.400	24.400	22., Donaustadt
W 23	4.400	5.100	4.800	14.800	23., Liesing
W PO	2.500	2.500	2.500	-	Postabonnenten W ges.
GESAMT	59.700	71.700	64.300	186.400	

## NIEDERÖSTERREICH

HAUSZUSTELLUNG	AUFLAGE
<b>1 NÖ WEST</b> (NÖ 12, 13, 21, 22, 23, 24, 25, 26)	22.600
<b>2 NÖ WALD</b> (NÖ 17, 18, 19, 20)	11.700
<b>3 NÖ SÜD</b> (NÖ 01, 02, 03, 04, 05, 06, 07, 08, 09)	31.300
<b>4 NÖ WEIN</b> (NÖ 10, 11, 14, 15, 16)	26.000

GESAMTAUFLAGE	
Montag – Donnerstag	109.200
Freitag	129.000
Samstag	116.500
Sonntag	227.600

**Kronen  
Zeitung**

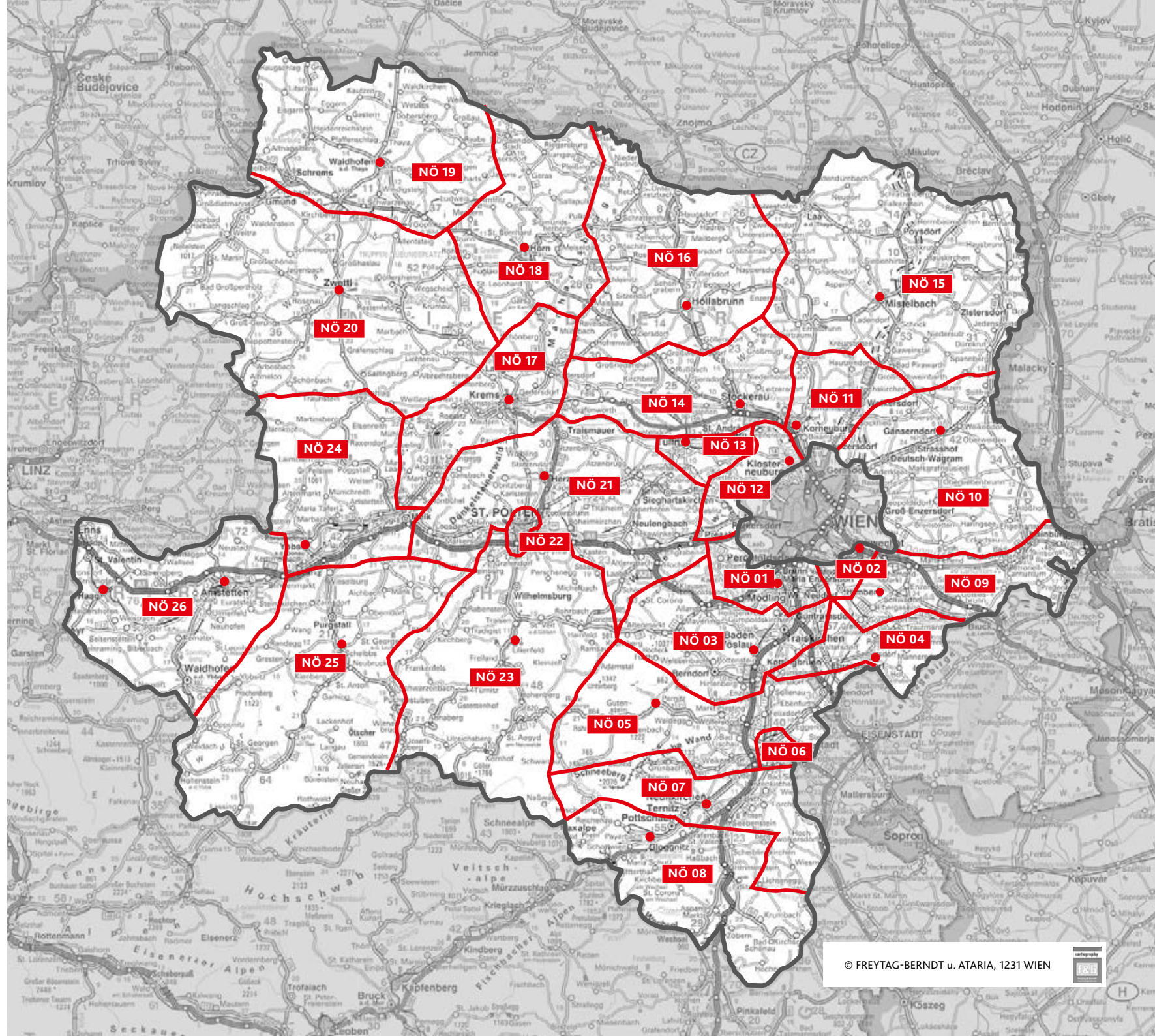

© FREYTAG-BERNDT u. ATARIA, 1231 WIEN



# NIEDERÖSTERREICH

TOUR	MO-DO	FR	SA	SO	HAUPTORTE NÖ
NÖ 01	5.600	6.700	6.100	14.500	<b>Mödling/Vösendorf</b> , Achau, Biedermannsdorf, Breitenfurt bei Wien, Brunn am Gebirge, Guntramsdorf, Hennersdorf, Kaltenleutgeben, Laab im Walde, Laxenburg, Maria Enzersdorf, Perchtoldsdorf, Sulz im Wienerwald, Wiener Neudorf
NÖ 02	2.400	2.700	2.500	5.100	<b>Schwechat</b> , Mannswörth, Zwölfaxing
NÖ 03	7.100	8.100	7.500	14.200	<b>Baden</b> , Alland, Altenmarkt an der Triesting, Bad Vöslau, Berndorf, Heiligenkreuz, Klausen-Leopoldsdorf, Mayerling, Neuhaus, Pfaffstätten, Traiskirchen, Tribuswinkel, Weissenbach an der Triesting
NÖ 04	3.000	3.600	3.200	6.500	<b>Ebreichsdorf</b> , Götzendorf an der Leitha, Oberwaltersdorf, Sommerein
NÖ 05	4.300	5.000	4.500	8.400	<b>Pernitz</b> , Ebenfurth, Eggendorf, Felixdorf, Gutenstein, Landegg, Lichtenwörth, Pottendorf, Rohr im Gebirge, Sollenau, Theresienfeld, Zillingdorf
NÖ 06	2.100	2.700	2.200	4.700	<b>Wr. Neustadt</b>
NÖ 07	4.300	5.000	4.500	8.500	<b>Neunkirchen</b> , Grünbach am Schneeberg, Hochwolkersdorf (Dorf), Hollenthon, Pitten, Puchberg am Schneeberg, Schwarza am Steinfeld, Seebenstein, Ternitz, Wiesmath
NÖ 08	3.000	3.900	3.200	7.000	<b>Gloggnitz</b> , Aspang Markt, Edlitz, Feistritz am Wechsel, Göstritz, Grimmenstein, Hochneukirchen, Kirchberg am Wechsel-Außen, Kirchschlag in der Buckligen Welt, Krumbach, Payerbach, Prein an der Rax, Reichenau an der Rax, Scheiblingkirchen, Schottwien, Trattenbach, Wimpassing im Schwarzaale
NÖ 09	4.000	4.600	4.200	8.100	<b>Bruck a. d. Leitha/Schwadorf</b> , Arbesthal, Bad Deutsch-Altenburg, Bruckneudorf, Deutsch-Haslau, Ebergassing, Enzersdorf an der Fischa, Fischamend-Dorf, Göttlesbrunn, Hainburg an der Donau, Maria Ellend, Petronell-Carnuntum, Prellenkirchen, Rohrau
NÖ 10	7.100	8.100	7.600	14.800	<b>Gänserndorf</b> , Angern an der March, Auersthal, Bockfließ, Breitstetten, Deutsch-Wagram, Eckartsau, Engelhartstetten, Gerasdorf, Groß-Enzersdorf, Lassee, Leopoldsdorf im Marchfelde, Marchegg, Markgrafneusiedl, Matzen, Obersiebenbrunn, Oberweiden, Orth an der Donau, Prottes, Raasdorf, Stillfried, Strasshof an der Nordbahn, Weikendorf, Zwerndorf

TOUR	MO-DO	FR	SA	SO	HAUPTORTE NÖ
NÖ 11	3.800	4.300	4.100	8.000	<b>Korneuburg</b> , Bisamberg, Eibesbrunn, Großseibersdorf, Hagenbrunn, Langenzersdorf, Pillichsdorf, Tresdorf, Ulrichskirchen, Wolkersdorf im Weinviertel
NÖ 12	3.200	3.700	3.400	7.900	<b>Klosterneuburg</b> , Gablitz, Greifenstein, Höflein an der Donau, Kierling, Kritzendorf, Mauerbach, Pressbaum, Purkersdorf, Weidling
NÖ 13	2.300	2.700	2.500	5.400	<b>Tulln</b> , Zeiselmauer
NÖ 14	3.800	4.600	4.100	8.400	<b>Stockerau</b> , Absdorf, Fels am Wagram, Grafenwörth, Großmugl, Kirchberg am Wagram, Königsbrunn am Wagram, Sierndorf, Stetteldorf am Wagram
NÖ 15	8.300	9.400	8.700	15.300	<b>Mistelbach</b> , Asparn an der Zaya, Bad Pirawarth, Bernhardsthal, Drasenhofen, Drösing, Dürnkrot, Eichenbrunn, Erdberg, Ernsdorf bei Staatz, Ernstbrunn, Gaweinstal, Groß-Schweinbarth, Großkrut, Groß-rußbach, Hohenau an der March, Laa an der Thaya, Ladendorf, Loidesthal, Neudorf bei Staatz, Palterndorf, Poysdorf, Pyhra, Schrick, Staatz, Zistersdorf
NÖ 16	5.100	5.800	5.400	9.900	<b>Hollabrunn</b> , Aspersdorf, Göllersdorf, Großharras, Guntersdorf, Hadres, Haugsdorf, Mailberg, Maissau, Niederfladnitz, Oberfellabrunn, Pulkau, Ravelsbach, Retz, Schratten-thal, Seefeld, Sitzendorf an der Schmida, Stronsdorf, Wulkersdorf, Zellerndorf, Ziersdorf, Zwingendorf
NÖ 17	4.800	5.700	5.300	10.100	<b>Krems</b> , Dürnstein, Hadersdorf am Kamp, Landersdorf, Langenlois, Lengenfeld, Lerchenfeld, Maria Laach am Jauerling, Mautern an der Donau, Mühlhof, Plank am Kamp, Rossatz, Schönberg, Senftenberg, Spitz, Straß im Straßertale, Weißenkirchen in der Wachau, Zöbing
NÖ 18	2.700	3.100	2.900	5.800	<b>Horn</b> , Altenburg, Brunn an der Wild, Eggenburg, Felling, Gars am Kamp, Gföhl, Hötzelndorf, Krumau am Kamp, Lichtenau, Pernegg, Preinreichs, Rastendorf, Sallapulka, Sigmunds-herberg, St. Leonhard am Hornerwald
NÖ 19	3.000	3.800	3.300	6.100	<b>Waidhofen/Thaya</b> , Drosendorf Stadt, Geras, Göpfritz an der Wild, Groß-Siegharts, Haugschlag, Heiden-reichstein, Japons, Karlstein an der Thaya, Kautzen, Litschau, Ludweis, Pfaffenschlag bei Waidhofen a.d.Thaya, Raabs an der Thaya, Schrems, Schwarzenau, Thaya, Vitis, Zissersdorf

TOUR	MO-DO	FR	SA	SO	HAUPTORTE NÖ
NÖ 20	3.200	4.300	3.600	11.500	<b>Zwettl</b> , Arbesbach, Bad Großpertholz, Dietmanns, Gmünd, Grafenschlag, Groß Gerungs, Großpertenschlag, Großweißenbach, Harmanschlag, Jagenbach, Karlstift, Kirchberg am Walde, Rappottenstein, Schönbach, Schweiggers, Waldenstein, Weitra
NÖ 21	6.200	7.300	6.700	14.000	<b>Herzogenburg</b> , Atzenbrugg, Böheimkirchen, Eichgraben, Gansbach, Groß Sierning, Hafnerbach, Hürm, Kapelln, Karlstetten, Laaben, Loosdorf, Neulengbach, Oberwölbling, Rekawinkel, Sieghartskirchen, St. Christophen, Traismauer, Würmla, Zwentendorf an der Donau
NÖ 22	2.500	3.100	2.600	6.100	<b>St. Pölten Stadt</b> , Oberwagram, Spratzern, Unterwagram, Viehofen, Völlerndorf
NÖ 23	3.200	4.100	3.500	6.800	<b>Lilienfeld</b> , Frankenfels, Hainfeld, Hohenberg, Michelbach Markt, Mitterbach, Pyhra, Rabenstein an der Pielach, Ramsau, Schwarzenbach an der Gölsen, St. Aegydt am Neuwalde, St. Georgen am Steinfelde, St. Veit an der Gölsen, Traisen, Türitz, Wilhelmsburg
NÖ 24	2.800	3.500	3.000	6.200	<b>Melk/Ybbs</b> , Kammelbach, Klein-Pöchlarn, Laimbach am Ostrong, Marbach an der Donau, Maria Taferl, Martinsberg, Neumarkt an der Ybbs, Ottenschlag, Persenbeug, Pöchlarn, Pöggstall, St. Oswald, Yspertal
NÖ 25	2.700	3.500	2.900	6.900	<b>Scheibbs</b> , Gaming, Göstling an der Ybbs, Gresten, Hollenstein an der Ybbs, Kilb, Lackenhof, Lunz am See, Mank, Oberndorf an der Melk, Purgstall, Randegg, St. Anton an der Jeßnitz, St. Leonhard am Forst, Steinkirchen am Forst, Texing, Wieselburg, Ybbsitz
NÖ 26	3.400	4.400	3.700	7.400	<b>Amstetten</b> , Blindenmarkt, Euratsfeld, Greinsfurth, Kematen, Oed, Seitenstetten, St. Valentin, Strengberg, Ulmerfeld, Waidhofen an der Ybbs, Wallsee
NÖ PO	5.300	5.300	5.300	-	<b>Postabonnenten NÖ gesamt</b>
<b>GESAMT</b>	<b>109.200</b>	<b>129.000</b>	<b>116.500</b>	<b>227.600</b>	

# BURGENLAND

HAUSZUSTELLUNG	AUFLAGE
1 BGLD SÜD (BG 03, 04, 05)	13.400
2 BGLD NORD (BG 01, 02)	13.100

GESAMTAUFLAGE	
Montag – Donnerstag	29.800
Freitag	34.100
Samstag	31.400
Sonntag	52.900

**Kronen  
Zeitung**

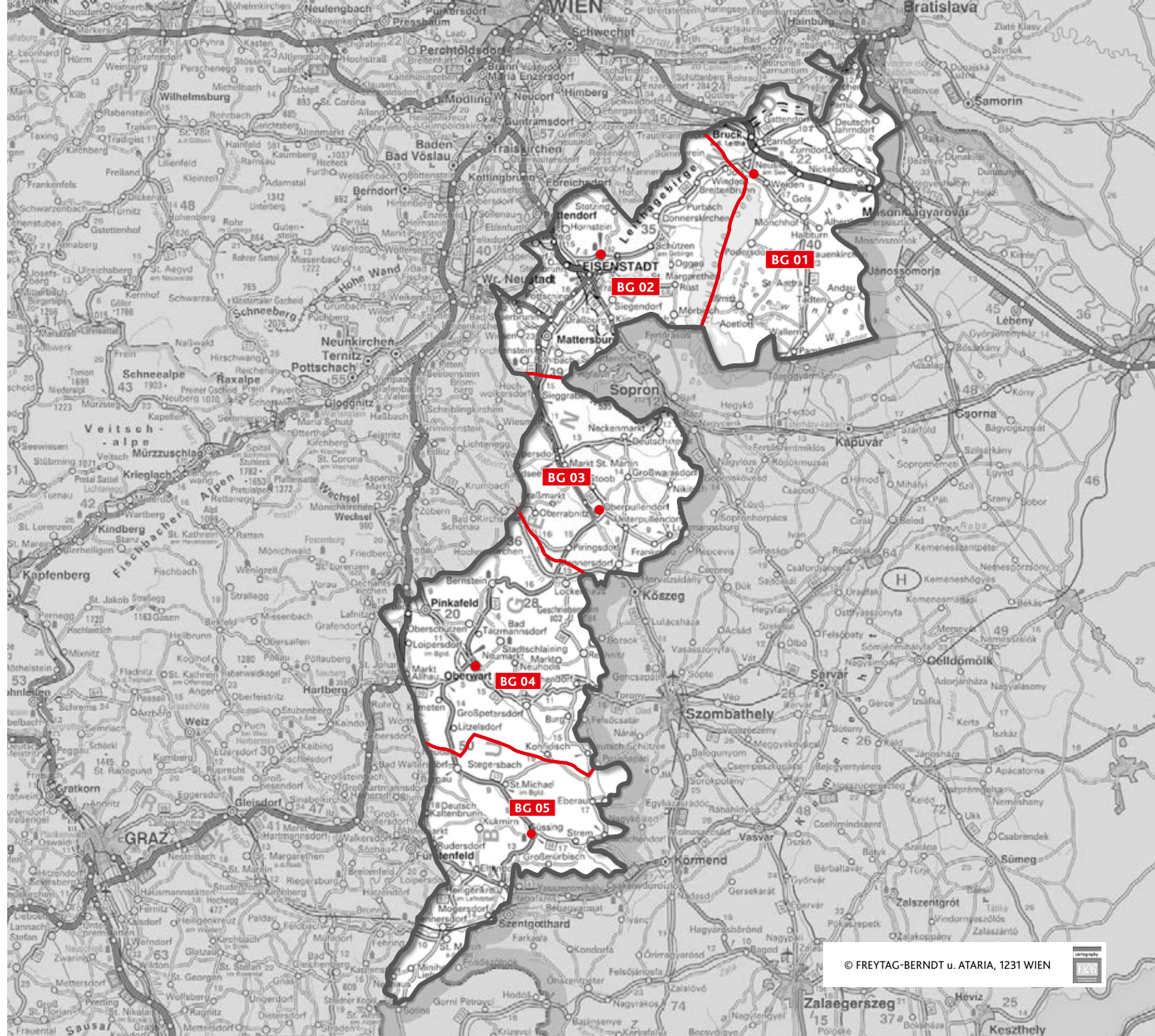

© FREYTAG-BERNDT u. ATARIA, 1231 WIEN





## BURGENLAND

TOUR	MO-DO	FR	SA	SO	HAUPTORTE BURGENLAND
<b>BG 01</b>	5.800	6.500	6.000	10.000	<b>Neusiedl am See</b> , Andau, Apetlon, Deutsch Jahrndorf, Frauenkirchen, Gattendorf, Gols, Halbturn, Illmitz, Kittsee, Mönchhof, Nickelsdorf, Pama, Parndorf, Podersdorf am See, Sankt Andrä am Zicksee, Tatten, Wallern im Burgenland, Weiden am See, Zurndorf
<b>BG 02</b>	8.800	10.200	9.400	17.900	<b>Eisenstadt</b> , Antau, Bad Sauerbrunn, Donnerskirchen, Draßburg, Forchtenstein, Großhöflein, Hornstein, Klingenbach, Marz, Mattersburg, Mörbisch am See, Müllendorf, Oggau am Neusiedler See, Pöttching, Purbach am Neusiedler See, Rust, Sankt Georgen am Leithagebirge, Sankt Margarethen im Burgenland, Schützen am Gebirge, Siegendorf, Siegraben, Sigleß, Steinbrunn, Trausdorf an der Wulka, Wiesen, Wulkaprodersdorf, Zemendorf, Zillingtal
<b>BG 03</b>	4.100	4.700	4.300	7.500	<b>Oberpullendorf</b> , Deutschkreutz, Draßmarkt, Großwarasdorf, Horitschon, Kobersdorf, Lackendorf, Lutzmannsburg, Mannersdorf an der Rabnitz, Markt Sankt Martin, Neckenmarkt, Neutal, Nikitsch, Piringsdorf, Ritzing, Stoob, Unterpullendorf, Weppersdorf
<b>BG 04</b>	6.400	7.300	6.700	10.900	<b>Oberwart</b> , Bad Tatzmannsdorf, Bernstein, Burg, Deutsch-Schützen, Dürnbach im Burgenland, Grafenschachen, Großspetersdorf, Kemetten, Kirchfidisch, Kohfidisch, Litzelsdorf, Lockenhaus, Loipersdorf im Burgenland, Markt Allhau, Markt Neuhodis, Neumarkt im Tauchental, Oberschützen, Pilgersdorf, Pinkafeld, Rechnitz, Sankt Kathrein im Burgenland, Schachendorf, Stadtschlaining, Unterwart
<b>BG 05</b>	4.200	4.900	4.500	6.600	<b>Güssing</b> , Deutsch Kaltenbrunn, Eltendorf, Heiligenkreuz im Lafnitztal, Jennersdorf, Kukmirn, Rauchwart, Rudersdorf, Sankt Michael im Burgenland, Stegersbach, Strem
<b>BG PO</b>	500	500	500	-	<b>Postabonnenten BG gesamt</b>
<b>GESAMT</b>	<b>29.800</b>	<b>34.100</b>	<b>31.400</b>	<b>52.900</b>	

OBERÖSTERREICH

HAUSZUSTELLUNG	AUFLAGE
1 LINZ (OÖ 01, 01 HZ)	18.700
2 WELS (OÖ 06, 07)	12.500
3 STEYR (OÖ 08, 09, 10)	8.200
4 MÜHLVIERTEL (OÖ 02, 03, 04, 05)	18.300
5 SALZKAMMERGUT (OÖ 11, 12)	10.100
6 INNVIERTEL (OÖ 13, 14, 15)	9.600

GESAMTAUFLAGE	
Montag – Donnerstag	93.000
Freitag	107.200
Samstag	96.500
Sonntag	165.500

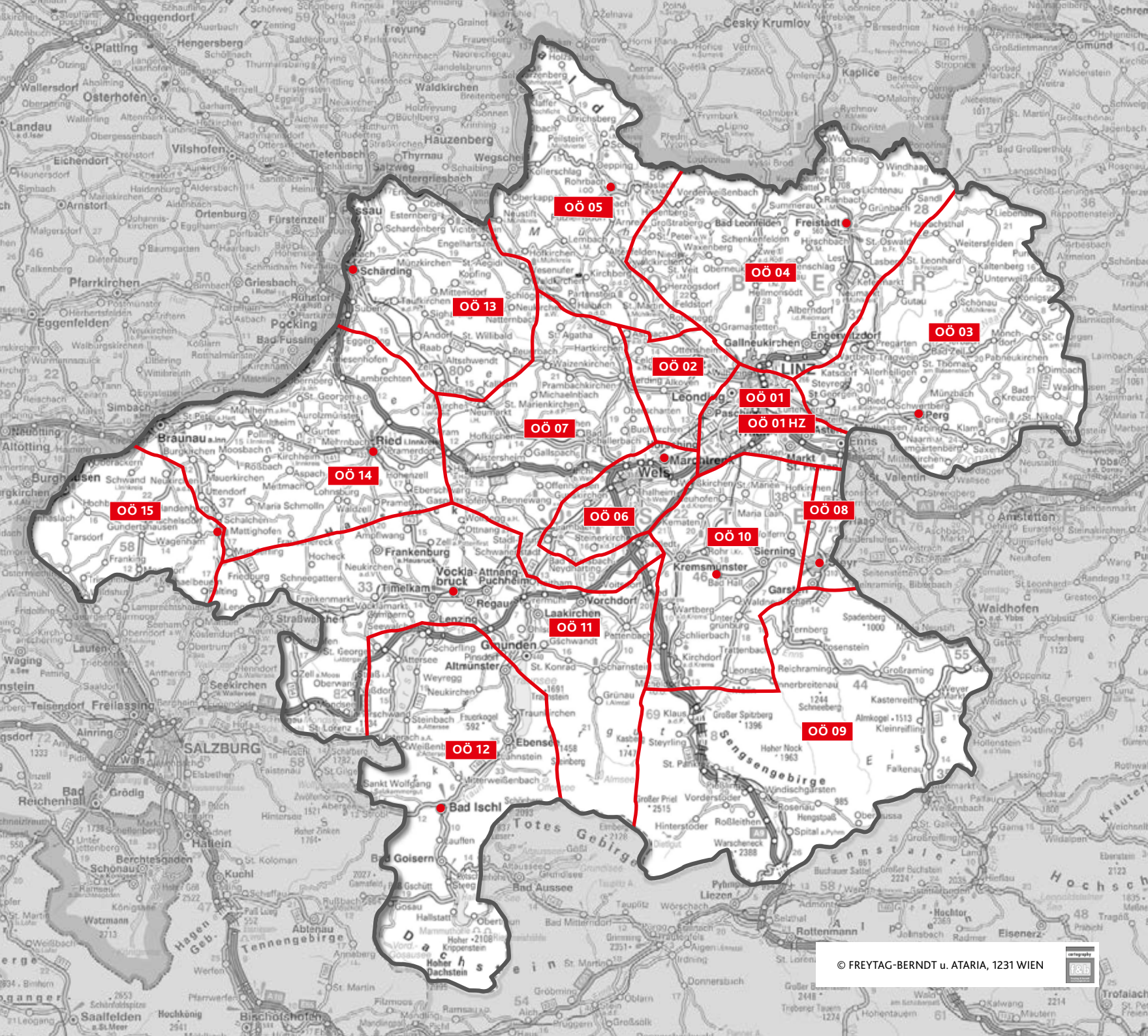



## OBERÖSTERREICH

TOUR	MO-DO	FR	SA	SO	HAUPTORTE OBERÖSTERREICH
OÖ 01	2.000	4.000	2.400	10.900	<b>Linz Stadt</b> , Asten, Leonding, Pasching, Traun
OÖ 01 HZ	18.700	18.700	18.700	18.700	<b>Linz Stadt Hauszustellung</b>
OÖ 02	3.300	3.500	3.400	7.400	<b>Linz Land</b> : Feldkirchen an der Donau, Ottensheim
OÖ 03	7.400	9.300	7.800	14.900	<b>Perg/Steypregg</b> , Bad Kreuzen, Bad Zell, Dimbach, Grein, Harrachstal, Katsdorf, Königswiesen, Liebenau, Luftenberg, Mauthausen, Mitterkirchen, Mönchdorf, Münzbach, Naarn, Pabneukirchen, Pregarten, Ried in der Riedmark, Sankt Georgen an der Gusen, Sankt Leonhard bei Freistadt, Sarmingstein, Saxen, Schwertberg, Tragwein, Unterweißenbach, Waldhausen im Strudengau, Weitersfelden
OÖ 04	5.900	6.500	6.000	14.900	<b>Freistadt</b> , Bad Leonfelden, Gallneukirchen, Gramastetten, Helfenberg, Hellmonsödt, Kefermarkt, Kirchschlag bei Linz, Neumarkt im Mühlkreis, Oberneukirchen, Ottenschlag im Mühlkreis, Reichenau im Mühlkreis, Sandl, Sankt Johann am Wimberg, Sankt Oswald bei Freistadt, Sankt Peter, Schenkenfelden, Summerau, Vorderweißenbach, Zwettl an der Rodl
OÖ 05	3.300	3.900	3.400	6.200	<b>Rohrbach</b> , Aigen im Mühlkreis, Altenfelden, Kollerschlag, Lembach im Mühlkreis, Neustift im Mühlkreis, Niederkappel, Oberkappel, Peilstein im Mühlviertel, Rottenegg, Sankt Stefan am Walde, Sarleinsbach, Ulrichsberg
OÖ 06	6.400	7.500	6.700	9.800	<b>Wels Stadt</b> , Lambach, Marchtrenk, Thalheim bei Wels, Weißenkirchen
OÖ 07	7.000	7.900	7.300	12.100	<b>Wels Land</b> : Aistersheim, Altenhof am Hausruck, Aschach, Bad Schallerbach, Eberstalzell, Eferding, Gallsbach, Gaspoltschhofen, Grieskirchen, Kematen am Innbach, Neumarkt im Hausruckkreis, Prambachkirchen, Rottenbach, Sankt Agatha, Sankt Marienkirchen an der Polsenz, Sattledt, Waizenkirchen
OÖ 08	3.300	3.900	3.500	6.300	<b>Steyr Stadt</b> , Dietach, Garsten, Kronstorf
OÖ 09	1.500	2.000	1.700	5.200	<b>Steyr Land</b> : Gafelnz, Großraming, Hinterstoder, Klaus an der Pyhrnbahn, Losenstein, Reichraming, Rosenau am Hengstpaß, Sankt Pankraz, Spital am Pyhrn, Steyrling, Ternberg, Vorderstoder, Weyer, Windischgarsten
OÖ 10	4.800	5.700	4.900	8.000	<b>Kremsmünster</b> , Bad Hall, Kematen an der Krems, Kirchdorf an der Krems, Micheldorf, Neuhofen an der Krems, Niederneukirchen, Sierning, Wartberg an der Krems
OÖ 11	9.000	10.900	9.400	19.300	<b>Vöcklabruck</b> , Ampflwang, Attnang, Frankenburg am Hausruck, Frankenmarkt, Gmunden, Grünau im Almtal, Laakirchen, Obermühlham, Pettenbach, Roitham, Schwanenstadt, Timelkam, Vöcklamarkt, Vorchdorf
OÖ 12	3.200	4.000	3.500	6.400	<b>Bad Ischl</b> , Attersee, Ebensee, Goisern, Gosau, Hallstatt, Neukirchen, Nußdorf am Attersee, Obertraun, Seewalchen am Attersee, St. Wolfgang im Salzkammergut, Steinbach, Traunkirchen, Weyregg am Attersee
OÖ 13	3.600	4.400	3.800	8.400	<b>Schärding</b> , Engelhartzell, Enzenkirchen, Kopfm im Innkreis, Münzkirchen, Neukirchen am Walde, Peuerbach, Raab, Rainbach im Innkreis, Riedau, Sankt Aegidi, Suben, Taufkirchen an der Pram, Waldkirchen, Wernstein am Inn, Zell an der Pram
OÖ 14	5.900	7.200	6.200	9.700	<b>Ried im Innkreis</b> , Altheim, Antiesenhofen, Aspach, Braunau am Inn, Diesseits, Eberschwang, Geiersberg, Haag am Hausruck, Höhnhart, Lohnsburg, Mauerkirchen, Obernberg am Inn, Ort im Innkreis, Polling im Innkreis, Pram, Ranshofen, Sankt Johann am Walde, Sankt Peter am Hart, Taiskirchen im Innkreis, Uttendorf, Weng im Innkreis
OÖ 15	2.100	2.200	2.200	7.300	<b>Mattighofen</b> , Geretsberg, Hochburg, Neukirchen an der Enknach, Schwand im Innkreis
OÖ PO	5.600	5.600	5.600	0	<b>Postabonnenten OÖ gesamt</b>
<b>GESAMT</b>	<b>93.000</b>	<b>107.200</b>	<b>96.500</b>	<b>165.500</b>	

**SALZBURG**

HAUSZUSTELLUNG	AUFLAGE
1 SALZBURG STADT (SB 01, 01 HZ)	8.300
2 SALZBURG LAND (SB 02, 03)	16.100
3 PONGAU/LUNGAU (SB 04, 06)	7.800
4 PINZGAU (SB 05)	6.300

GESAMTAUFLAGE	
Montag – Donnerstag	45.500
Freitag	49.700
Samstag	46.600
Sonntag	67.000

**Kronen  
Zeitung**

© FREYTAG-BERNDT u. ATARIA, 1231 WIEN

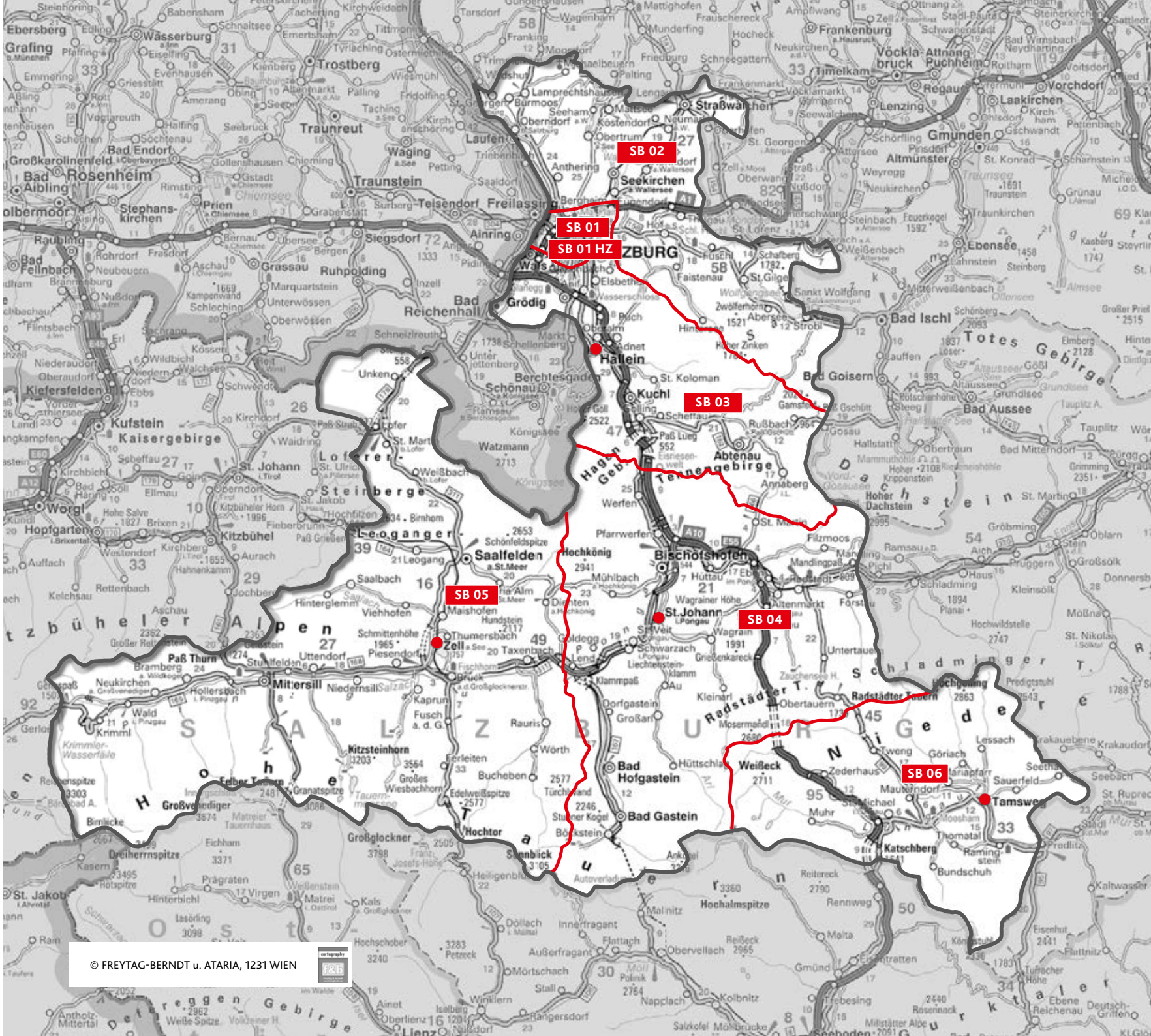



## SALZBURG

TOUR	MO-DO	FR	SA	SO	HAUPTORTE SALZBURG
<b>SB 01</b>	1.700	2.600	1.800	7.600	<b>Salzburg Stadt</b>
<b>SB 01 HZ</b>	8.300	8.300	8.300	8.300	<b>Salzburg Stadt Hauszustellung</b>
<b>SB 02</b>	10.600	11.500	10.900	17.100	<b>Salzburg Land:</b> Anthering, Bürmoos, Hausmoning, Hof, Lamprechtshausen, Michaelbeuern, Oberndorf bei Salzburg, Schleedorf, Straßwalchen
<b>SB 03</b>	6.900	7.500	7.100	9.600	<b>Hallein,</b> Abtenau, Adnet, Anif, Annaberg im Lammertal, Eicht, Golling an der Salzach, Grödig, Kuchl, Niederalm, Oberalm, Puch bei Hallein, Rußbachsaag, Sankt Jakob am Thurn, Scheffau am Tennengebirge, Vigaun
<b>SB 04</b>	6.700	7.500	7.000	10.000	<b>St. Johann im Pongau,</b> Altenmarkt im Pongau, Au, Bad Gastein, Bad Hofgastein, Bischofshofen, Dorfgastein, Eben, Filzmoos, Flachau, Forstau, Großarl, Hofmark, Hüttau, Hüttschlag, Kleinarl, Mitterberghütten, Mühlbach am Hochkönig, Plankenau, Pöham, Radstadt, Sankt Veit im Pongau, Schwarzach im Pongau, Untertauern, Wagrain Markt
<b>SB 05</b>	6.900	7.700	7.100	11.100	<b>Zell am See,</b> Bramberg am Wildkogel, Bruck an der Großglocknerstr., Gries, Hinterglemm, Hinterthal, Hochkrimml, Hollersbach im Pinzgau, Hütten, Kaprun, Lend, Leogang, Lofer, Maishofen, Mittersill, Neukirchen am Großvenediger, Niedersill, Oberkrimml, Piesendorf, Rauris, Saalbach, Saalfelden am Steinernen Meer, Sankt Martin bei Lofer, Stuhlfelden, Taxenbach, Thor, Thumersbach, Unken, Unterkrimml, Unterweißbach, Uttendorf, Viehhofen, Vorderkrimml, Walchen, Wald, Wörth
<b>SB 06</b>	1.900	2.100	1.900	3.300	<b>Tamsweg,</b> Lessach, Mariapfarr, Mauterndorf, Ramingstein, Sankt Margarethen im Lungau, Sankt Martin, Sankt Michael im Lungau, Sauerfeld, Thomatal, Tweng, Zederhaus
<b>SB PO</b>	2.500	2.500	2.500	-	<b>Postabonnenten SB gesamt</b>
<b>GESAMT</b>	<b>45.500</b>	<b>49.700</b>	<b>46.600</b>	<b>67.000</b>	

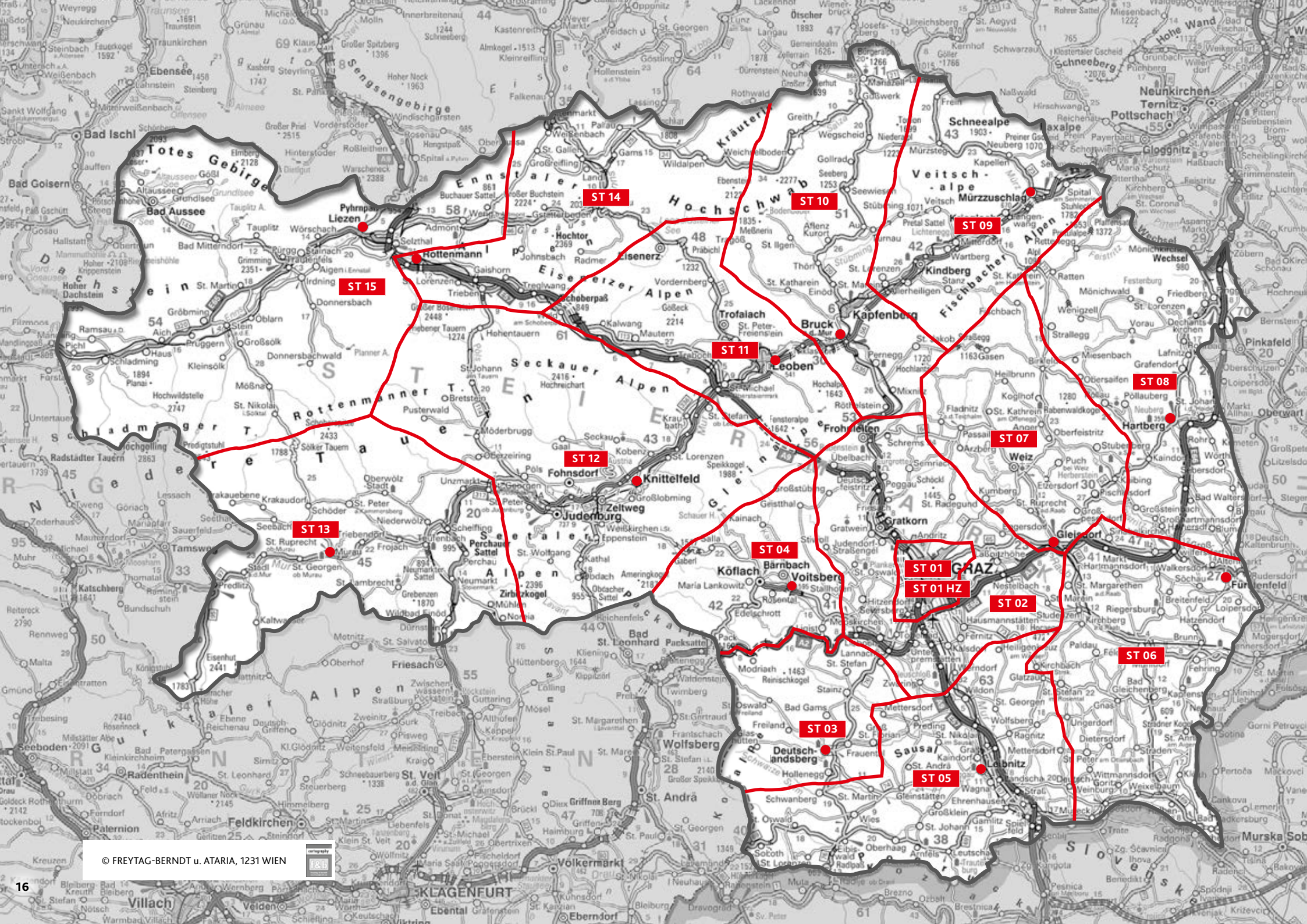

## STEIERMARK

HAUSZUSTELLUNG	AUFLAGE
<b>1 GRAZ STADT</b> (ST 01, ST 01 HZ)	14.200
<b>2 GRAZ UMGEBUNG</b> (ST 02)	10.000
<b>3 WESTSTEIERMARK</b> (ST 03, 04)	6.600
<b>4 SÜDOSTSTEIERMARK</b> (ST 06, 07, 08)	14.900
<b>5 SÜDSTEIERMARK</b> (ST 05)	12.200
<b>6 MÜRZTAL</b> (ST 09, 10)	7.800
<b>7 LEOBEN</b> (ST 11)	4.500
<b>8 MURTAL</b> (ST 12, 13)	6.800
<b>9 ENNSTAL</b> (ST 14, 15)	4.100

GESAMTAUFLAGE	
Montag – Donnerstag	94.400
Freitag	102.800
Samstag	96.000
Sonntag	162.000

**Kronen  
Zeitung**



## STEIERMARK

TOUR	MO-DO	FR	SA	SO	HAUPTORTE STEIERMARK
<b>ST 01</b>	1.800	2.800	2.000	16.400	<b>Graz Stadt</b> , Feldkirchen bei Graz
<b>ST 01 HZ</b>	14.200	14.200	14.200	14.200	<b>Graz Stadt Hauszustellung</b>
<b>ST 02</b>	10.700	11.400	10.800	16.300	<b>Graz Umgebung</b> : Deutscheitz, Dobl, Eggersdorf bei Graz, Frohnleiten, Großstübing, Hausmannstätten, Hitzendorf, Judendorf, Kalsdorf bei Graz, Kumberg, Laßnitzhöhe, Lieboch, Peggau, Sankt Marein bei Graz-Markt, Sankt Oswald bei Plankenwarth, Sankt Radegund bei Graz, Semriach, Tobelbad, Unterpennstätten
<b>ST 03</b>	3.300	3.700	3.400	6.500	<b>Deutschlandsberg</b> , Bad Gams, Groß Sankt Florian, Lannach, Sankt Stefan ob Stainz, Stainz
<b>ST 04</b>	4.000	4.400	4.100	7.700	<b>Voitsberg</b> , Edelschrott, Kainach bei Voitsberg, Köflach, Maria Lankowitz, Piber, Rosental an der Kainach
<b>ST 05</b>	13.000	13.600	13.100	17.900	<b>Leibnitz</b> , Allerheiligen bei Wildon, Arnfels, Brunn, Ehrenhausen, Eibiswald, Gleinstätten, Kaindorf, Lebring, Leutschach, Preding, Ragnitz, Sankt Andrä im Sausal, Sankt Johann im Saggautal, Sankt Nikolai im Sausal, Schwanberg, Spielfeld, Straß in Steiermark, Wagna, Wies, Wildon, Wolfsberg im Schwarzaual
<b>ST 06</b>	6.500	7.300	6.600	10.900	<b>Fürstenfeld</b> , Bad Gleichenberg, Bad Radkersburg, Breitenfeld an der Rittschein, Dietersdorf am Gnabach, Fehring, Feldbach, Gnab, Großwilfersdorf, Hatzendorf, Ilz, Jagerberg, Kirchbach in Steiermark, Kirchberg an der Raab, Klösch, Loipersdorf bei Fürstenfeld, Markt Hartmannsdorf, Mureck, Paldau, Riegersburg, Sankt Peter am Ottersbach, Sankt Stefan im Rosental, Sinabelkirchen, Söchau, St. Margarethen an der Raab, Straden, Studenzen, Walkersdorf, Weixelbaum, Wittmannsdorf
<b>ST 07</b>	5.300	5.900	5.500	12.400	<b>Gleisdorf</b> , Anger, Birkfeld, Fischbach, Fladnitz-Tober, Gasen, Großspesendorf, Kaibing, Oberfeistritz, Passail, Pischelsdorf in der Steiermark, Puch bei Weiz, Sankt Johann bei Herberstein, Sankt Ruprecht an der Raab, Stubenberg am See, Weiz
<b>ST 08</b>	4.900	5.700	5.100	9.500	<b>Hartberg</b> , Bad Blumau, Bad Waltersdorf, Burgau, Dechantskirchen, Falkenstein, Friedberg, Grafendorf bei Hartberg, Großsteinbach, Kaindorf, Lafnitz, Neudau, Pöllau, Retteneegg, Sankt Johann in der Haide, Sankt Lorenzen am Wechsel, Sebersdorf, St. Kathrein am Hauenstein, Strallegg, Voral, Wörth an der Lafnitz
<b>ST 09</b>	3.900	4.300	3.900	6.100	<b>Mürzzuschlag</b> , Hönigsberg, Kapellen, Kindberg, Krieglach, Langenwang, Mitterdorf im Mürztal, Mürzsteg, Sankt Marein im Mürztal, Spital am Semmering, Stanz im Mürztal, Veitsch
<b>ST 10</b>	4.900	5.400	5.100	8.800	<b>Bruck an der Mur</b> , Afenz Kurort, Einöd, Gollrad, Gußwerk, Kapfenberg, Kirchdorf, Mariazell, Oberort, Pernegg, Röthelstein, Sankt Erhard, Sankt Kathrein an der Laming, Thörl, Turnau, Wegscheid
<b>ST 11</b>	5.100	5.600	5.100	9.000	<b>Leoben</b> , Donawitz, Edling, Eisenerz, Göß, Hinterberg, Kalwang, Leitendorf, Mautern in Steiermark, Niklasdorf, Proleb, Sankt Michael in Obersteiermark, Sankt Peter-Freienstein, Traboch, Trofaich, Vordernberg, Wald am Schoberpaß
<b>ST 12</b>	5.800	6.400	5.900	11.800	<b>Knittelfeld</b> , Fohnsdorf, Großlobming, Hohentauern, Judenburg, Kobenz, Kraubath an der Mur, Obdach, Oberzeiring, Pöls, Sankt Johann am Tauern Sonnseite, Sankt Lorenzen bei Knittelfeld, Sankt Stefan ob Leoben, Seckau, Spielberg, Weißkirchen in Steiermark, Zeltweg
<b>ST 13</b>	2.100	2.400	2.200	3.900	<b>Murau</b> , Frojach, Krakaudorf, Mühlen, Neumarkt in Steiermark, Oberwölz (Stadt), Predlitz, Sankt Lambrecht, Scheifling, Schöder, St. Peter am Kammersberg, Stadl an der Mur, Teufenbach, Triebendorf, Unzmarkt
<b>ST 14</b>	1.300	1.500	1.300	2.400	<b>Rottenmann</b> , Altenmarkt bei Sankt Gallen, Gaishorn am See, Gams bei Hiefau, Großreifling, Hiefau, Palfau, Radmer an der Hasel, Sankt Gallen, Sankt Lorenzen im Palntental, Treglwang, Trieben, Wildalpen
<b>ST 15</b>	3.900	4.500	4.000	8.200	<b>Liezen</b> , Admont, Aich, Aigen im Ennstal, Altaussee, Bad Aussee, Bad Mitterndorf, Donnersbach, Gößl, Gröbming, Haus, Irdning, Pichl, Pruggern, Pürgg, Ramsau am Dachstein, Rohrmooß, Sankt Martin am Grimling, Sankt Nikolai im Sölkital, Schladming, Selzthal, Stainach, Stein, Tauplitz, Trautenfels, Weißbach, Wörschach
<b>ST PO</b>	3.700	3.700	3.700	-	<b>Postabonnenten ST gesamt</b>
<b>GESAMT</b>	<b>94.400</b>	<b>102.800</b>	<b>96.000</b>	<b>162.000</b>	

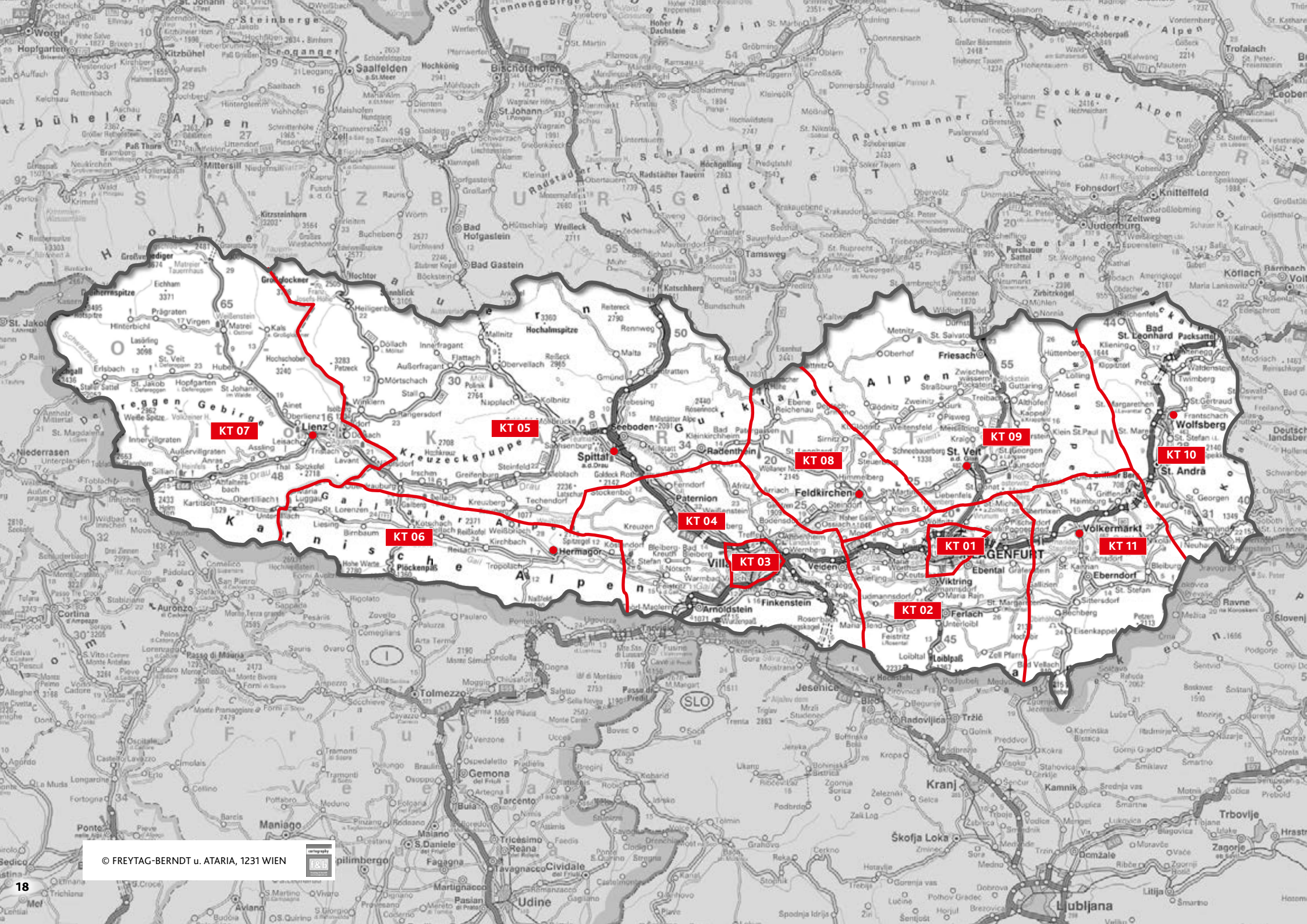

# KÄRNTEN/OSTTIROL

HAUSZUSTELLUNG	AUFLAGE
<b>1 KLAGENFURT</b> (KT 01, 02)	12.700
<b>2 VILLACH</b> (KT 03, 04)	10.200
<b>3 MITTELKÄRNTEN</b> (KT 08, 09)	7.700
<b>4 UNTERKÄRNTEN</b> (KT 10, 11)	8.100
<b>5 OBERKÄRNTEN</b> (KT 05, 06)	7.300
<b>6 OSTTIROL</b> (KT 07)	2.200

GESAMTAUFLAGE	
Montag – Donnerstag	54.800
Freitag	58.300
Samstag	55.700
Sonntag	82.000

Kronen  
Zeitung



# KÄRNTEN/OSTTIROL

TOUR	MO-DO	FR	SA	SO	HAUPTORTE KÄRNTEN / OSTTIROL
<b>KT 01</b>	8.000	8.500	8.100	11.500	<b>Klagenfurt Stadt</b>
<b>KT 02</b>	6.000	6.200	6.100	9.800	<b>Klagenfurt Land:</b> Ebenthal, Feistritz im Rosental, Ferlach, Grafenstein, Keutschach, Köttmannsdorf, Krumpendorf, Maria Rain, Maria Saal, Maria Wörth, Moosburg, Pischeldorf, Pörschach am Wörther See, St. Margareten im Rosental, Unterloibl
<b>KT 03</b>	5.200	5.600	5.200	8.600	<b>Villach Stadt,</b> Landskron, St. Magdalen, Villach-Auen, Villach-Innere Stadt, Villach-Lind, Villach-Seebach-Wasenboden, Villach-St. Agathen und Perau, Villach-St. Martin, Villach-Völkendorf, Villach-Warmbad-Judendorf, Zauchen
<b>KT 04</b>	6.000	6.400	6.100	8.800	<b>Villach Land:</b> Afritz, Arnoldstein, Bad Bleiberg, Faak am See, Feistritz an der Drau, Feistritz an der Gail, Feld am See, Finkenstein, Hart, Maria Elend, Paternion, Rosegg, Rosenbach, Sattendorf, St. Jakob im Rosental, Stockenboi, Treffen, Velden am Wörther See, Wernberg
<b>KT 05</b>	6.200	6.700	6.300	9.300	<b>Spittal an der Drau,</b> Berg, Dellach, Döbriach, Döllach, Eisentratten, Flattach, Gmünd, Greifenburg, Kleblach, Kleinkirchheim, Kremsbrücke, Lendorf, Mallnitz, Malta, Millstatt, Möllbrücke, Mörttschach, Mühlendorf, Oberdrauburg, Obervellach, Radenthein, Rangersdorf, Rennweg, Rothen thurn, Sachsenburg, Seeboden, Steinfeld, Winklern
<b>KT 06</b>	1.900	2.000	1.900	2.400	<b>Hermagor,</b> Dellach, Förolach, Grafendorf, Kirchbach, Köstendorf, Kötschach, Liesing, Maria Luggau, Mauthen, Reisach, St. Stefan an der Gail, Tröpolach, Waidegg, Weißbriach
<b>KT 07</b>	2.700	2.900	2.800	3.900	<b>Lienz,</b> Abfaltersbach, Ainet, Außervillgraten, Dölsach, Hinterbichl, Hopfgarten in Deferegggen, Huben, Innervillgraten, Kartitsch, Lavant, Matrei in Osttirol, Nikolsdorf, Obertilliach, Schlaiten, Sillian, St. Johann im Walde, Virgen
<b>KT 08</b>	2.900	3.100	3.000	4.600	<b>Feldkirchen in Kärnten,</b> Ebene Reichenau, Gnesau, Himmelberg, Ossiach, Patergassen, Sirnitz, St. Leonhard, St. Martin, Steindorf am Ossiacher See, Waiern
<b>KT 09</b>	5.400	5.700	5.500	8.400	<b>St. Veit an der Glan,</b> Althofen, Brückl, Eberstein, Flattnitz, Friesach, Glödnitz, Grades, Gurk, Guttaring, Hüttenberg, Kappel am Krappfeld, Metnitz, Pöckstein-Zwischenwässern, St. Donat, St. Georgen am Längsee, Straßburg-Stadt, Treibach, Weitensfeld
<b>KT 10</b>	4.600	5.000	4.700	8.300	<b>Wolfsberg,</b> Bad St. Leonhard im Lavanttal, Lavamünd, Prebl, Preitenegg, Reichenfels, St. Andrä, St. Gertraud, St. Marein, St. Margarethen, St. Michael, St. Paul im Lavanttal, Twimberg, Waldenstein
<b>KT 11</b>	4.100	4.400	4.200	6.400	<b>Völkermarkt,</b> Bad Eisenkappel, Bleiburg, Eberndorf, Gallizien, Griffen, Haimburg, Klopein, Kühnsdorf, Miklaushof, Rechberg, Sittersdorf, St. Kanzian am Klopeiner See, St. Nikolai, St. Stefan, Tainach, Vellach
<b>KT PO</b>	1.800	1.800	1.800	-	<b>Postabonnenten KT gesamt</b>
<b>GESAMT</b>	<b>54.800</b>	<b>58.300</b>	<b>55.700</b>	<b>82.000</b>	

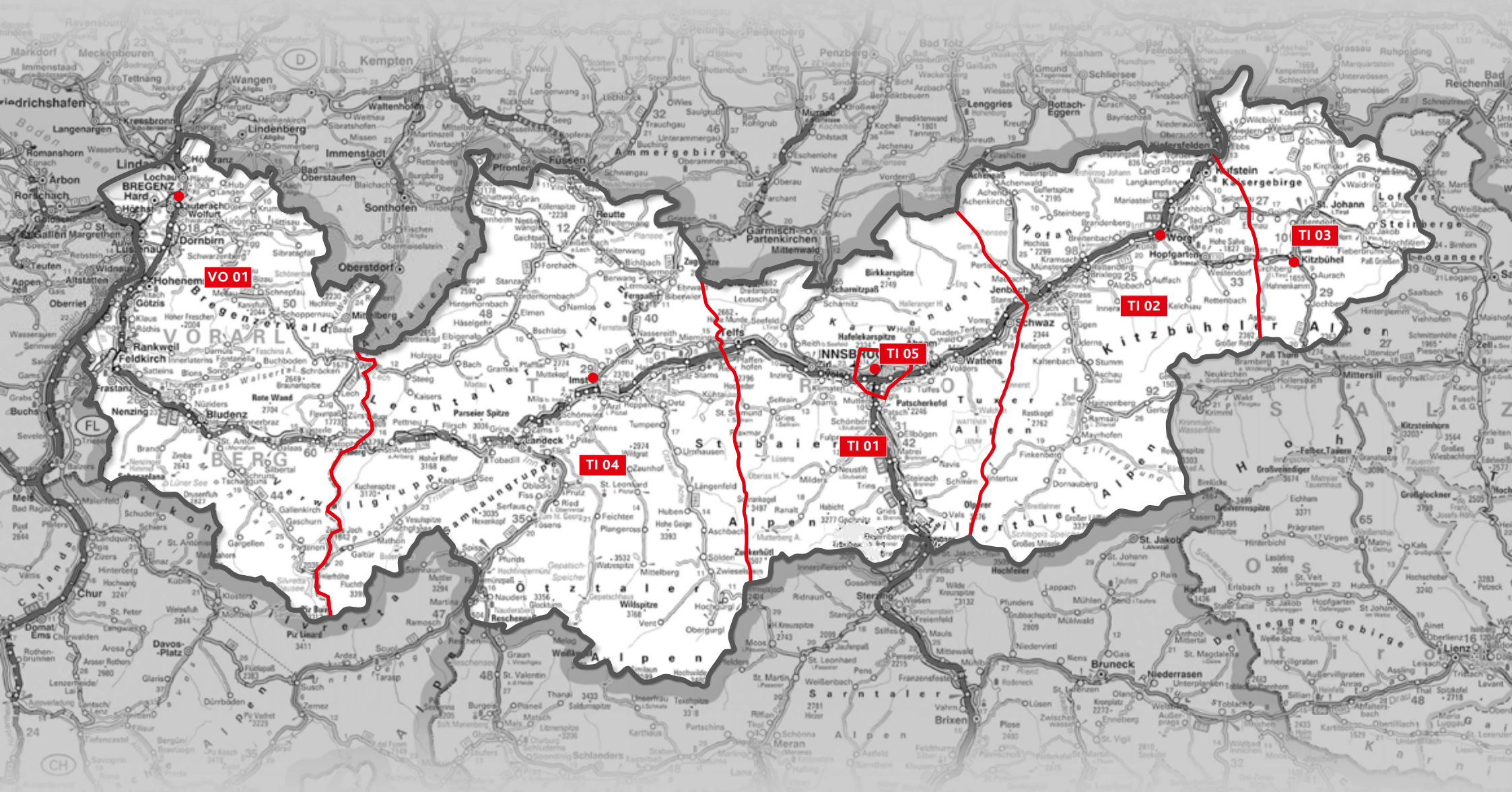

## TIROL

HAUSZUSTELLUNG	AUFLAGE
<b>1 INNSBRUCK</b> (TI 01, 05)	10.600
<b>2 TIROL UNTERLAND</b> (TI 02, 03)	12.100
<b>3 TIROL OBERLAND</b> (TI 04)	6.500

GESAMTAUFLAGE	
Montag – Donnerstag	34.200
Freitag	37.100
Samstag	35.100
Sonntag	60.300

## VORARLBERG

GESAMTAUFLAGE	
Montag – Donnerstag	2.200
Freitag	2.700
Samstag	2.400
Sonntag	11.700

**Kronen  
Zeitung**



## TIROL

TOUR	MO-DO	FR	SA	SO	HAUPTORTE TIROL
<b>TI 01</b>	7.900	8.500	8.100	15.200	<b>Innsbruck Land:</b> Absam, Axams, Fulpmes, Gries am Brenner, Gries im Sellrain, Kematen in Tirol, Leutasch, Matri am Brenner, Mieders, Mösern, Mutters, Natters, Neustift im Stubaital, Pill, Rinn, Scharnitz, Schönberg im Stubaital, Schwaz, Seefeld in Tirol, Sellrain, Steinach am Brenner, Telfs, Terfens, Tulfes, Volders, Vomp, Wattens, Weer, Zirl
<b>TI 02</b>	10.800	11.600	11.000	18.100	<b>Wörgl,</b> Achenkirch, Alpbach, Aschau, Auffach, Brandenberg, Breitenbach am Inn, Brixen im Thale, Brixlegg, Buch, Fügen, Gerlos, Hinterthiersee, Hopfgarten-Markt, Jenbach, Kaltenbach, Kirchbichl, Kufstein, Kundl, Maurach, Mayrhofen, Münster, Niederau, Oberau, Ramsau im Zillertal, Rattenberg, Ried im Zillertal, Söll, Strass im Zillertal, Tux, Unterlangkampfen, Vorderthiersee, Westendorf, Zell am Ziller
<b>TI 03</b>	2.600	3.100	2.700	5.600	<b>Kitzbühel</b>
<b>TI 04</b>	7.000	7.400	7.100	11.200	<b>Imst, Landeck, Reutte</b>
<b>TI 05</b>	4.500	5.100	4.800	10.200	<b>Innsbruck Stadt</b>
<b>TI PO</b>	1.400	1.400	1.400	-	<b>Postabonnenten TI gesamt</b>
<b>GESAMT</b>	<b>34.200</b>	<b>37.100</b>	<b>35.100</b>	<b>60.300</b>	

## VORARLBERG

TOUR	MO-DO	FR	SA	SO	HAUPTORTE VORARLBERG
<b>VO 01</b>	1.500	2.000	1.700	11.700	<b>Bregenz,</b> Alberschwende, Bezau, Bludenz, Damüls, Dornbirn, Egg, Götzis, Hard, Hittisau, Höchst, Hohenems, Hörbranz, Lauterach, Lochau, Lustenau, Wolfurt
<b>VO PO</b>	700	700	700	-	<b>Postabonnenten VO gesamt</b>
<b>GESAMT</b>	<b>2.200</b>	<b>2.700</b>	<b>2.400</b>	<b>11.700</b>	

# Auftragsabwicklung

Sehr geehrte Geschäftspartnerin,  
sehr geehrter Geschäftspartner,

da wir Ihnen weiterhin gewohnt bestes Service bieten und eine reibungslose Auftragsabwicklung gewährleisten möchten, haben wir Ihnen die wichtigsten Punkte zur Auftragsabwicklung kurz und übersichtlich zusammengefasst:

## AUFLAGENBESTIMMUNG

Die genaue Auflagenbestimmung erfolgt erst unmittelbar vor dem Andruck. Auch während des Drucks können Auflagenkorrekturen durchgeführt werden. Die von uns angegebenen Auflagenzahlen stellen daher Durchschnittswerte dar.

## AUFLAGENSCHWANKUNGEN

Im Falle von Auflagenschwankungen, aber auch bei Über- oder Unterlieferungen seitens der liefernden Druckerei, behalten wir uns vor, restliche Werbemittel in die angrenzenden Gebiete der beauftragten Touren zu streuen bzw. Teilgebiete, wenn notwendig, auszulassen.

## STORNO/TERMINVERLEGUNG

Bitte beachten Sie, dass bei Storno und Terminverlegung innerhalb von 14 Tagen vor Streutermine sowie bei nicht rechtzeitiger Werbemittelanlieferung ein Betrag von mindestens 50 % und höchstens 100 % des Auftragswertes als Kostenersatz in Rechnung gestellt werden muss.

## FREMDWERBUNG

Die jeweiligen Preise gelten für Werbemittel ohne Fremdwerbung (Anzeige oder Zweitbeilage). Pro Fremdwerbung werden 100 % Zuschlag zum gültigen Tarif der jeweiligen Werbeform verrechnet.

## PLATZIERUNG

Eine bestimmte Platzierung innerhalb des Mediums kann bei Beilagen aufgrund maschineller Verarbeitung und verschiedener Vorprodukte nicht zugesagt werden. Eine Platzierung in Vorprodukten kann daher auch keinen Reklamationsgrund darstellen.

## BESCHAFFENHEIT DER WERBEMITTEL

Die Beschaffenheit Ihrer Werbemittel ist für die Durchführung Ihres Auftrages von entscheidender Bedeutung. Diesbezügliche Kriterien finden Sie auf [www.kroneanzeigen.at](http://www.kroneanzeigen.at).

## GEWINNSPIELE/GUTSCHEINE

Bei Gewinnspielen und/oder Gutscheinen ist eine Bemusterung Ihrer Werbemittel rechtzeitig, noch vor Produktion, zur Überprüfung durch unsere Rechtsabteilung unbedingt erforderlich. Um eine ordnungsgemäße und sichere Abwicklung zu gewährleisten, bitten wir Sie, uns vorab mehrere Materialmuster Ihrer Werbemittel zu übersenden.

## GEWICHT-/FORMATABWEICHUNGEN

Gravierende Schwankungen bei Gewicht oder Format können dazu führen, dass wir die Ausführung Ihres Auftrages zurückstellen müssen. Detaillierte Richtlinien hierzu finden Sie in den Allgemeinen Geschäftsbedingungen.



Änderungen von Auflagen und Tourenführungen sowie Satz- und Druckfehler vorbehalten.

# Kronen Zeitung

## Allgemeine Geschäftsbedingungen

Sämtliche Buchungen bzw. Insertionen erfolgen auf Grundlage der jeweils aktuellen AGB „Anzeigen und Werbung“ der MediaPrint, abrufbar unter [www.kroneanzeigen.at/agb](http://www.kroneanzeigen.at/agb).  
Datenschutzerklärung für Anzeigen abrufbar unter [www.kroneanzeigen.at /datenschutz](http://www.kroneanzeigen.at/datenschutz).

# Kronen Zeitung

**Kontaktaten und nähere Informationen auf  
[www.kroneanzeigen.at](http://www.kroneanzeigen.at)**

**MediaPrint**

MEDIAPRINT ZEITUNGS- UND ZEITSCHRIFTENVERLAG GES. M. B. H. & CO KG; MUTHGASSE 2, 1190 WIEN; FN 3394T, DVR 0586668;  
KOMPLEMENTÄR: MEDIAPRINT ZEITUNGS- UND ZEITSCHRIFTENVERLAG GES.M.B.H., FN 72716K, DVR 0906719; FIRMENSITZ BEIDE: A-1190 WIEN, MUTHGASSE 2, HG WIEN;